

MONTAGETEILE

Pos.	Anzahl	Bezeichnung
[1]		Einbauteil
[2]	60	HBS-05-A-20, L=610mm (Wandlatte)

Alle sichtbaren Betonfertigteile sind mit einer Fase 1/1 cm anzubilden!

HINWEISE:
 Alle Maße sind am Bau von der bauausführenden Firma eigenverantwortlich zu überprüfen.
 Alle Maße sind Rohbaumaße.

GEPRÜFT UND FREIGEgeben ?	JA	NEIN	Datum
durch Goldbeck GmbH	<input checked="" type="checkbox"/>	<input type="checkbox"/>	24.02.2012
durch Prüfingenieur	<input type="checkbox"/>	<input checked="" type="checkbox"/>	...

Zugehörige Übersichtspläne:
 GI0163-5-WP-ÜB-XX-04000ff, 03350ff, 03400ff

Planinhalt:	Übersichtsplan Bürogebäude Ansichten, Details	Phase:	5	Planer:	WP	Art:	ÜB
Bauherr:	Goodman Alzenau Logistics (Lux) S.à.r.l 8 rue Heine L-1720 Luxembourg	Ebene:	XX	Laufende-Nr.:	03401	Index:	1
Baustelle:	An der Wann, Altenhoßlau Linsengericht	Fachingenieur: LUTZ und GEHRMANN GESAMTSCHREIBER: BERKA FENSTER- INGENIEURE FÜR BAUWESEN MBH SCHNEIDERSTR. 3, D-99728 BÄUBACH TELEFON: 03741 / 1548-0 FAX: 03741 / 1548-21					

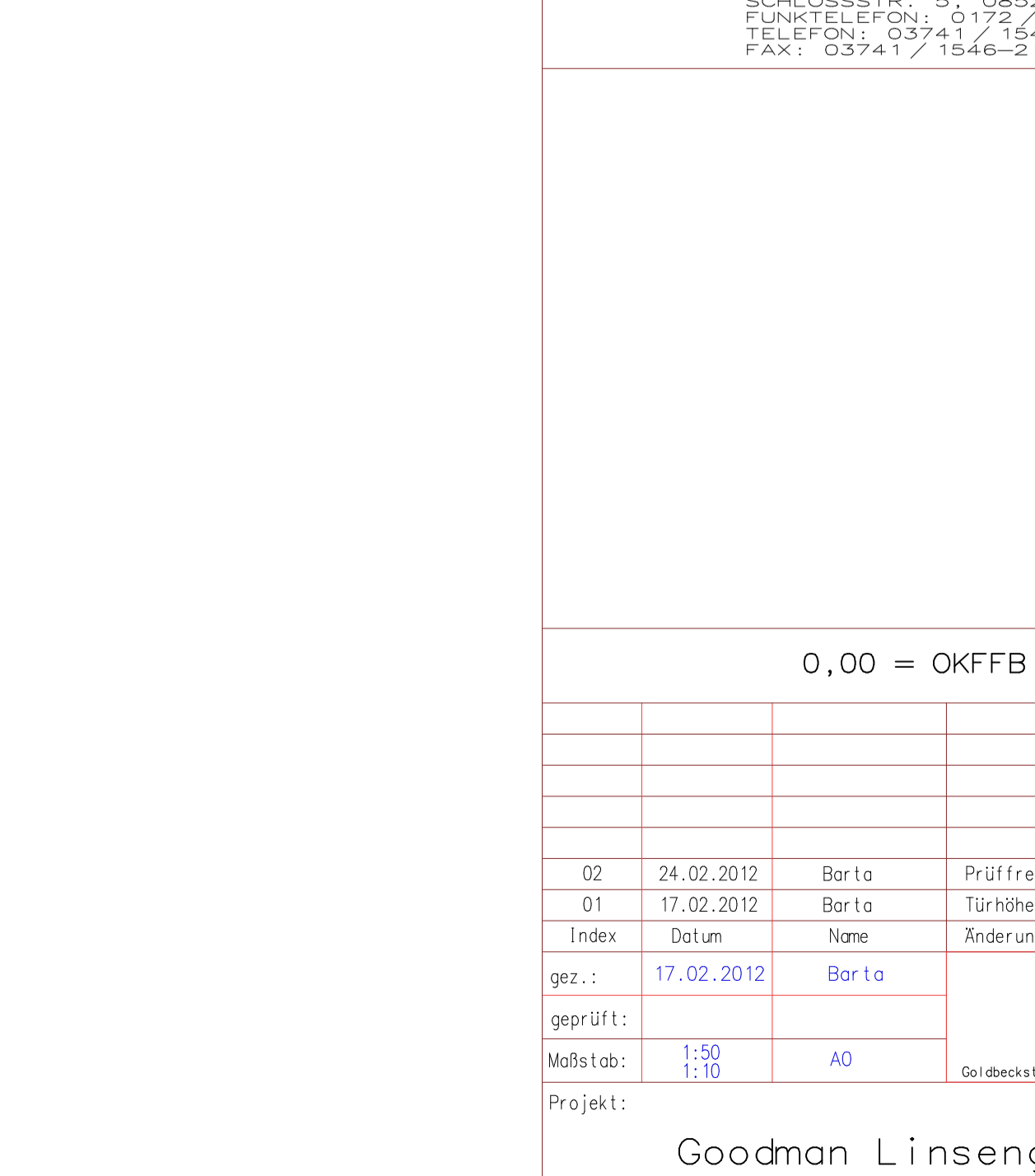
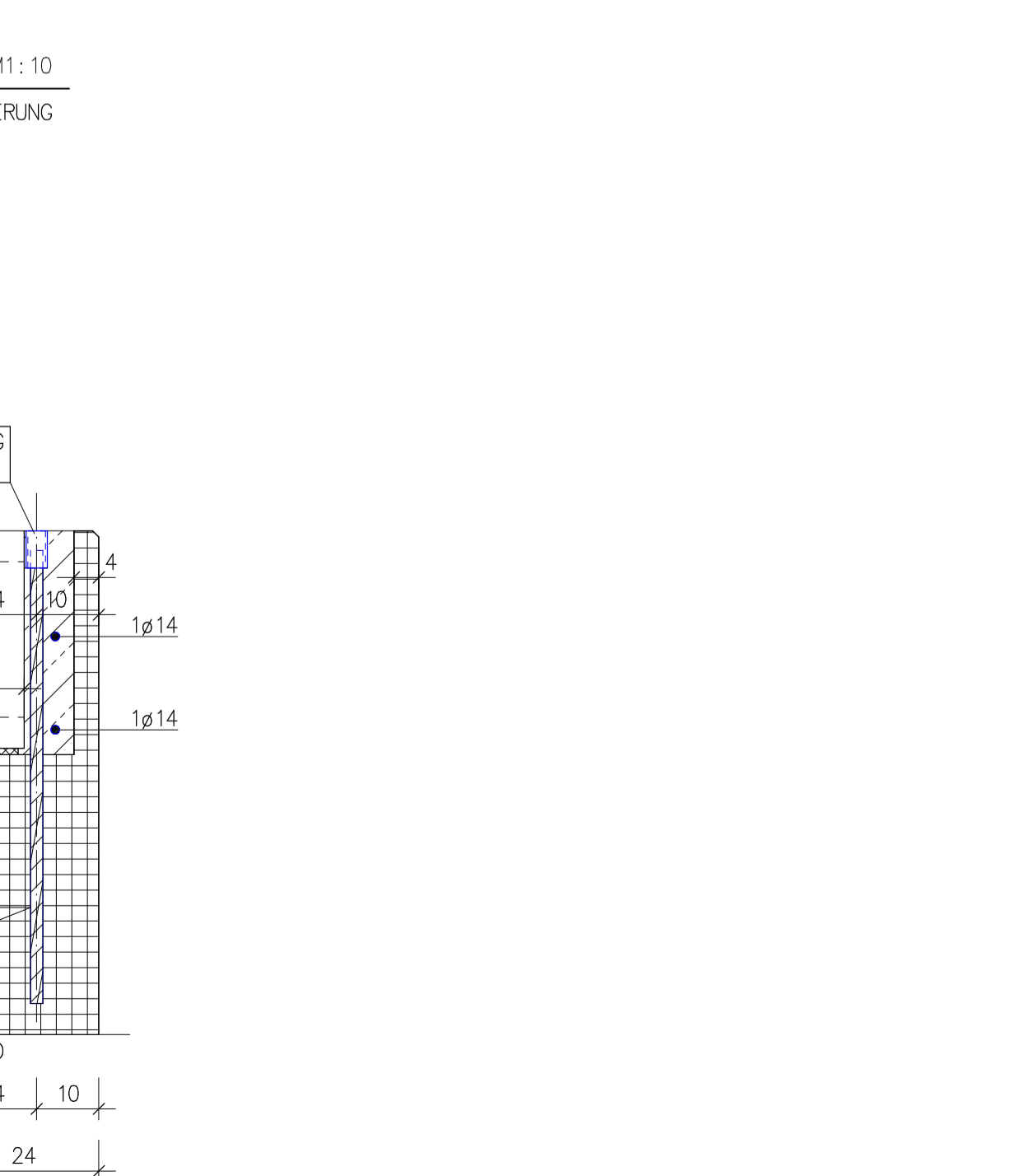
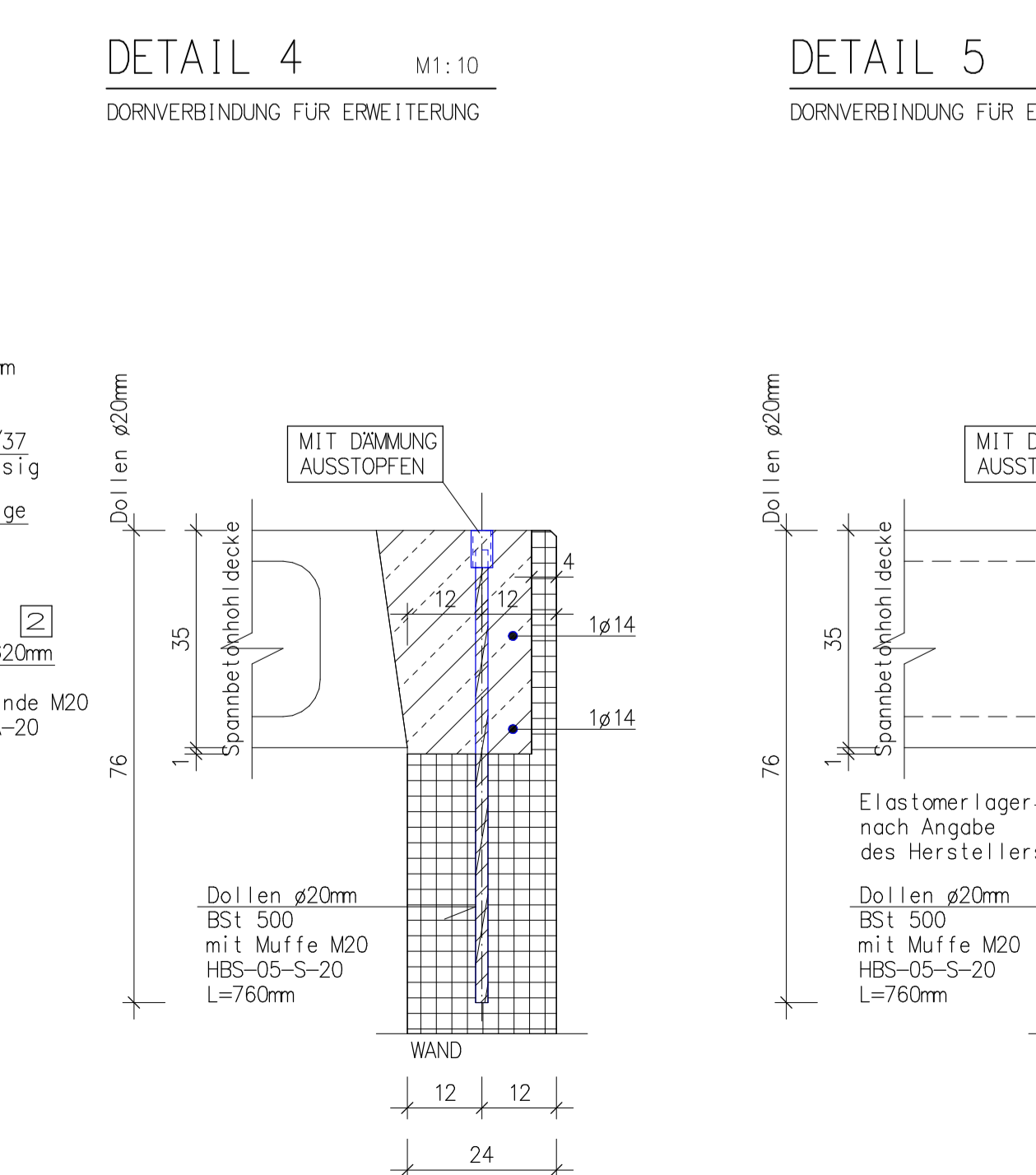
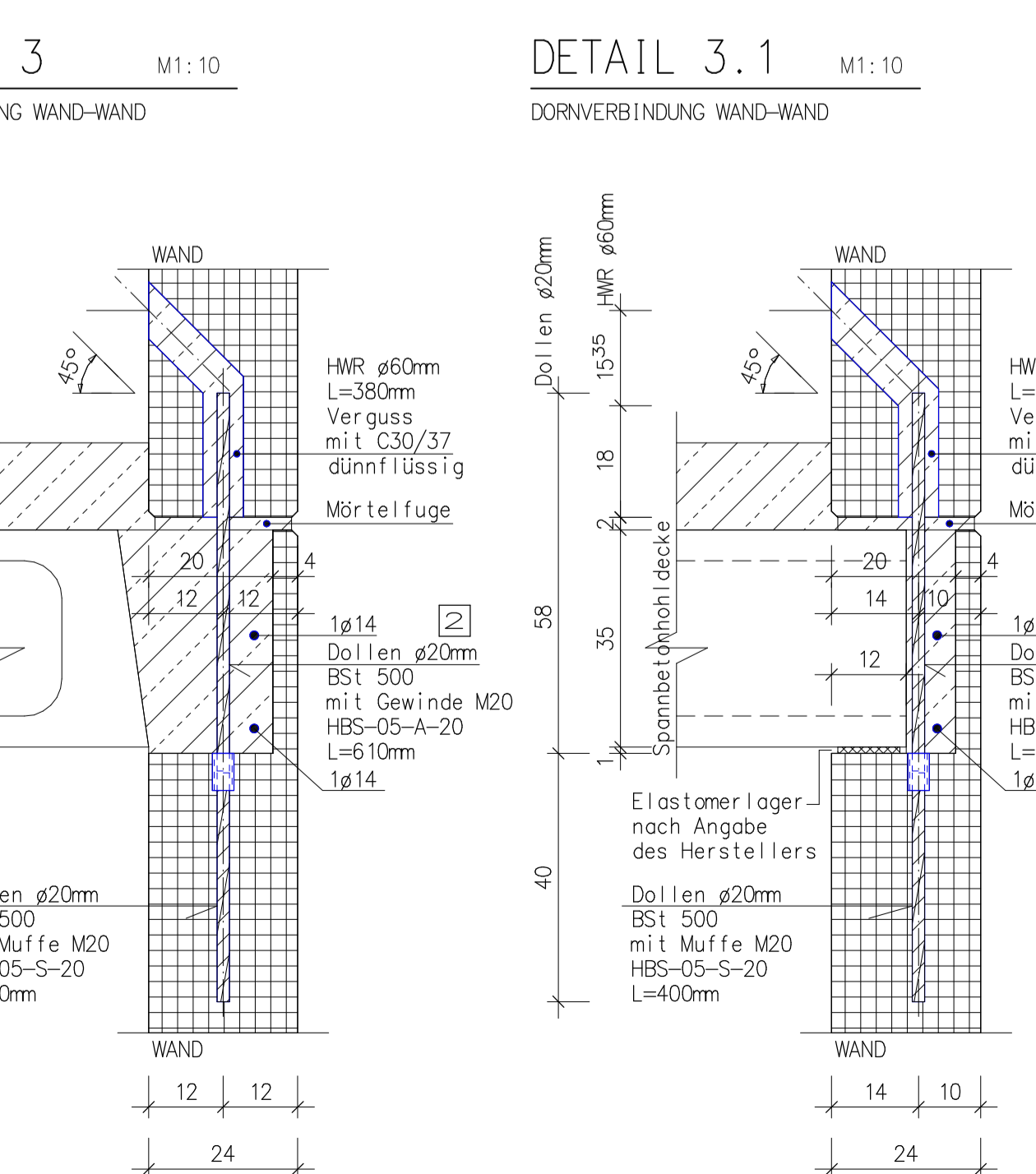
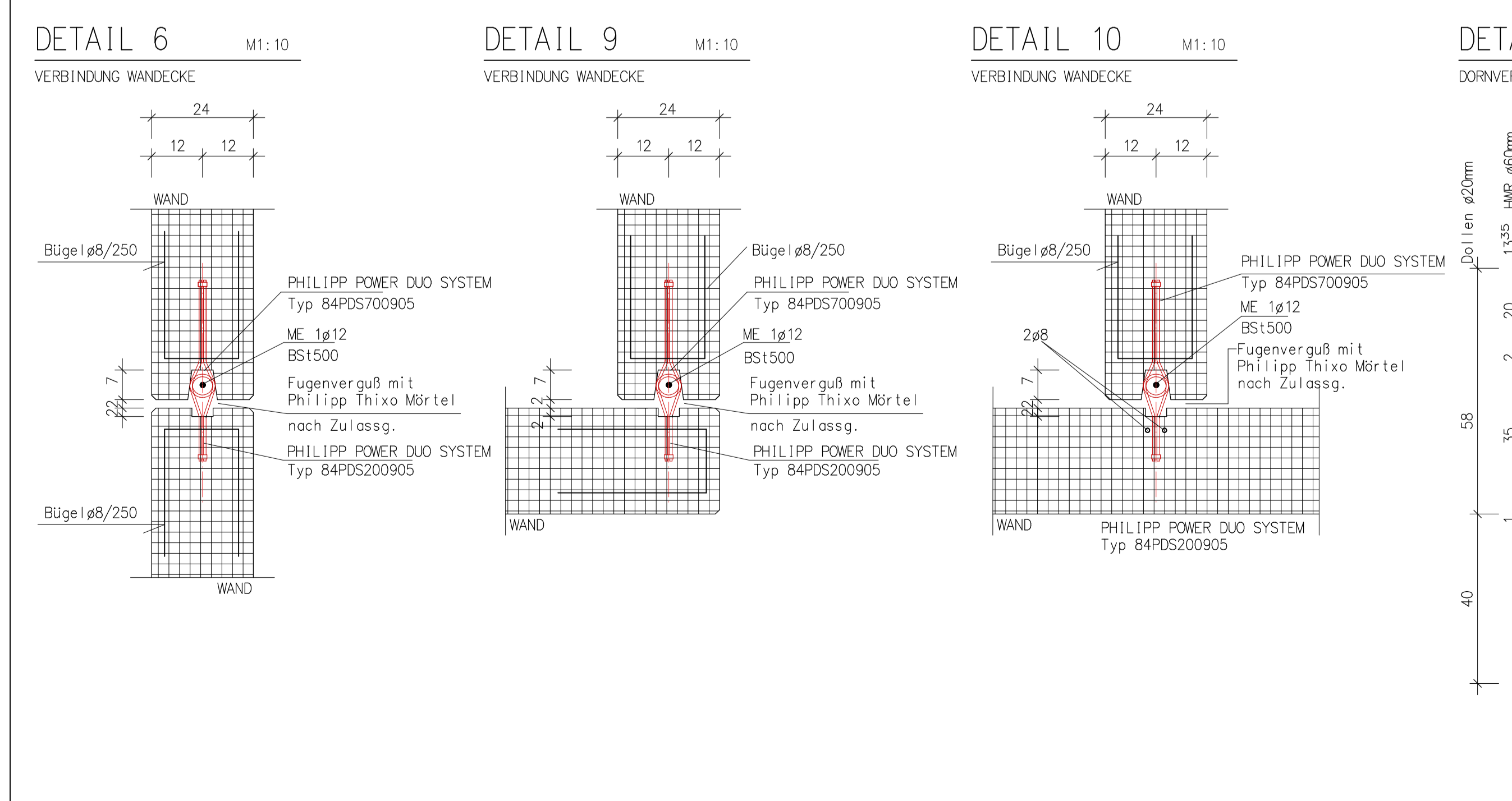

0,00 = OKFFB EG = 138,00 m ü. NN

02	24.02.2012	Barta	Prüffreigabe, Altiko entfällt, Details anpassen
01	17.02.2012	Barta	Türhöhe, Fenstersturz - neu
Index	Datum	Name	Änderung
gez.:	17.02.2012	Barta	
geprüft:	1:30	A0	
Modulab:	1:30	A0	
Projekt:	Goodman Linsengericht		
Planinhalt:	Übersichtsplan Bürogebäude Ansichten, Details 3,4,5,6,9,10	Phase:	5
Ebene:	XX	Planer:	WP
Index:	03401	Art:	ÜB